

RELATÓRIO FOTOGRÁFICO 3ª MEDIÇÃO – CONTRATAÇÃO DE EMPRESA DE ENGENHARIA PARA EXECUÇÃO DA OBRA DE CONSTRUÇÃO DA PRAÇA CÂNDIDO CARDOSO DA SILVA E PAVIMENTAÇÃO EM PARALELEPIPEDO NO MUNICÍPIO DE SANTALUZ/BAHIA – MUCANBINHO

DATA	MUNICÍPIO	EMPREENDIMENTO
25/05/2024	Santaluz	Construção da Praça e Pavimentação de Paralelepipedo



FOTO 01 – REGULARIZAÇÃO E COMPACTAÇÃO DE SUBLEITO DE SOLO PREDOMINANTEMENTE ARENOSO. AF_11/2019



FOTO 02 – (COMPOSIÇÃO REPRESENTATIVA) EXECUÇÃO DE ESTRUTURAS DE CONCRETO ARMADO, PARA EDIFICAÇÃO HABITACIONAL UNIFAMILIAR TÉRREA (CASA EM EMPREENDIMENTOS), FCK = 25 MPA. AF_01/2017

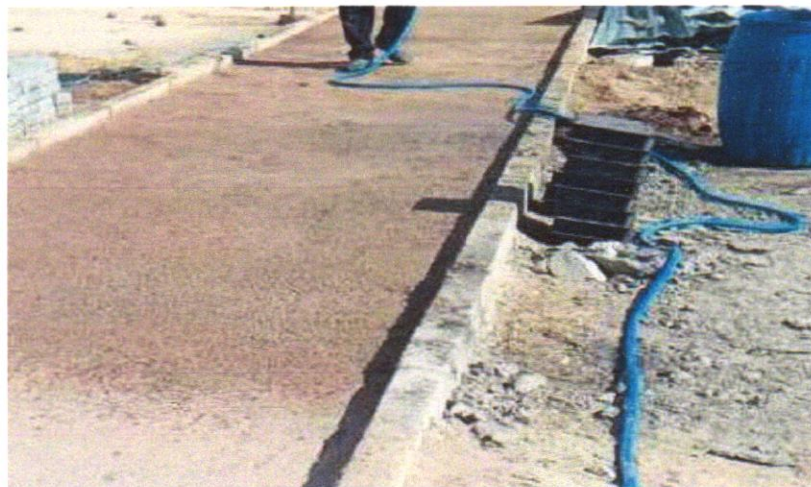

Wendel Simões Cruz
13 749.775/0001-0
ENR ENGENHARIA LTDA
RUA HILARÍO FERREI, 805 - Centro
1.212-000 - Santa Luz - Bahia

Tony F. A. ...
[Handwritten signature]

DATA	MUNICIPIO	EMPREENHIMENTO
25/05/2024	Santaluz	Construção da Praça e Pavimentação de Paralelepípedo



FOTO 03 - VERGA PRÉ-MOLDADA PARA JANELAS COM ATÉ 1,5 M DE VÃO. AF_03/2016



Wendel Simões Cruz
CPF: 749.775/2001
AV. SARGENTANA LTDA
RUA Municipalidade, 806 - Centro
CEP: 45.124-000 - Salvador - BA

FOTO 04 - VERGA PRÉ-MOLDADA PARA JANELAS COM MAIS DE 1,5 M DE VÃO.
AF_03/2016

DATA	MUNICIPIO	EMPREENDIMENTO
25/05/2024	Santaluz	Construção da Praça e Pavimentação de Paralelepipedo



FOTO 05 – VERGA PRÉ-MOLDADA PARA PORTAS COM ATÉ 1,5 M DE VÃO.
AF_03/2016



Wendel Simões Cruz
CNPJ 07.49.775/0001
ARQUITETURA LTDA
RUA HILGEMAR, 808 - Centro
CEP: 61.410-000 - Sobral - CE

14 de mai. de 2024 16:43:46

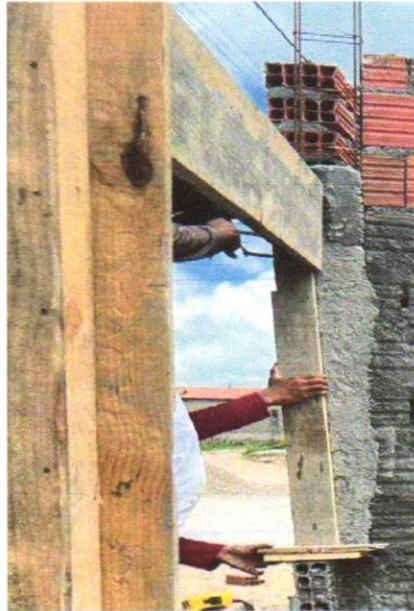
FOTO 06 – ALVENARIA DE VEDAÇÃO DE BLOCOS CERÂMICOS FURADOS NA HORIZONTAL DE 9X19X29 CM (ESPESSURA 9 CM) E ARGAMASSA DE ASSENTAMENTO COM PREPARO EM BETONEIRA. AF_12/2021

DATA	MUNICIPIO	EMPREENHIMENTO
25/05/2024	Santaluz	Construção da Praça e Pavimentação de Paralelepípedo



FOTO 07 – CHAPISCO APLICADO EM ALVENARIAS E ESTRUTURAS DE CONCRETO INTERNAS, COM COLHER DE PEDREIRO. ARGAMASSA TRAÇO 1:3 COM PREPARO EM BETONEIRA 400L. AF_10/2022



FOTO 08 – MASSA ÚNICA, PARA RECEBIMENTO DE PINTURA OU CERÂMICA. ARGAMASSA INDUSTRIALIZADA, PREPARO MECÂNICO, APLICADO COM EQUIPAMENTO DE MISTURA E PROJEÇÃO DE 1,5 M3/H EM FACES INTERNAS DE PAREDES, ESPESSURA DE 5MM, SEM EXECUÇÃO DE TALISCAS. AF_08/2014

47
 Wendel Simões Gref
 749.775/0001
 WENDEL SIMÕES GREF LTDA
 Rua Industrialização, 800 - Centro
 CEP: 45.124-000 - Salvador - BA



DATA	MUNICÍPIO	EMPREENHIMENTO
25/05/2024	Santaluz	Construção da Praça e Pavimentação de Paralelepípedo



FOTO 09 – Laje pré-fabricada treliçada para piso ou cobertura, intereixo 38cm, h=12cm, el. enchimento em EPS h=8cm, inclusive escoramento em madeira e capeamento 4cm



Wendel Simões Graf
 15 749.775/0001
 ANEX 540678474
 RUA MUNICIPALIDADE, 800 - Centro
 CEP: 13.140-000 - Santa Luz - SP

21 de mai. de 2024 08:26:39

FOTO 10 – CHAPISCO APLICADO EM ALVENARIAS E ESTRUTURAS DE CONCRETO INTERNAS, COM COLHER DE PEDREIRO. ARGAMASSA TRAÇO 1:3 COM PREPARO EM BETONEIRA 400L. AF_10/2022

DATA	MUNICÍPIO	EMPREENHIMENTO
25/05/2024	Santaluz	Construção da Praça e Pavimentação de Paralelepípedo



Foto 11 - IMPERMEABILIZAÇÃO DE SUPERFÍCIE COM EMULSÃO ASFÁLTICA, 2 DEMÃOS AF_06/2018



Wendell Simões Cruz
 13.749.775/0001-0
 ARZ. ENGENHARIA LTDA.
 RUA. Industrial Pimenta, 805 - Graças
 CEP. 55.150-000 - Santa Luz - PE

Tony F...
 H

Foto 12 - CONTRAPISO EM ARGAMASSA TRAÇO 1:4 (CIMENTO E AREIA), PREPARO MANUAL, APLICADO EM ÁREAS MOLHADAS SOBRE IMPERMEABILIZAÇÃO, ACABAMENTO NÃO REFORÇADO, ESPESSURA 4CM. AF_07/2021

DATA	MUNICÍPIO	EMPREENHIMENTO
25/05/2024	Santaluz	Construção da Praça e Pavimentação de Paralelepípedo



Foto 13 - Fornecimento e instalação de tela aço soldada nervurada CA-60, malha 15x15cm, ferro 4.2mm, painel 2x3m, (1,50kg/m²), Malha Pop Reforçada Gerdau ou similar



Foto 14 - EXECUÇÃO DE PASSEIO EM PISO INTERTRAVADO, COM BLOCO RETANGULAR COLORIDO DE 20 X 10 CM, ESPESSURA 6 CM. AF_10/2022

Tony F. Araújo
 13/05/2024 17:3

Wendell Simões Cruz
 13/05/2024 17:30
 ARQUITETURA LTDA
 RUA INDUSTRIAL PIMENTA, 806 - Graças
 CEP: 55.000-000 - Santa Luz - PE

14 de mai. de 2024 16:43:34
 Estrada do Pereira
 SantaLuz
 Bahia



DATA	MUNICIPIO	EMPREENHIMENTO
25/05/2024	Santaluz	Construção da Praça e Pavimentação de Paralelepípedo



Foto 15 - EXECUÇÃO DE PASSEIO EM PISO INTERTRAVADO, COM BLOCO RETANGULAR COLORIDO DE 20 X 10 CM, ESPESSURA 6 CM. AF_10/2022



Foto 16 - EXECUÇÃO DE PASSEIO EM PISO INTERTRAVADO, COM BLOCO RETANGULAR COLORIDO DE 20 X 10 CM, ESPESSURA 6 CM. AF_10/2022



Wendell Simões Cruz
 13.749.775/0001
 ART. 174 - CENSO 2010
 RUA ...
 CEP: ...

DATA	MUNICIPIO	EMPREENDIMENTO
25/05/2024	Santaluz	Construção da Praça e Pavimentação de Paralelepípedo



14 de mai. de 2024 15:46:23
Estrada do Pereira
Santaluz
Bahia

Foto 17 - GUIA (MEIO-FIO) CONCRETO, MOLDADA IN LOCO EM TRECHO RETO COM EXTRUSORA, 13 CM BASE X 22 CM ALTURA. AF_06/2016



14 de mai. de 2024 15:46:15
Estrada do Pereira
Santaluz
Bahia



Foto 18 - GUIA (MEIO-FIO) CONCRETO, MOLDADA IN LOCO EM TRECHO RETO COM EXTRUSORA, 13 CM BASE X 22 CM ALTURA. AF_06/2016

ff.

Wendel Simões Cruz
CPF: 049.775/0001-0
RUA SANGUEMUNA LTDA
RUA SANGUEMUNA 001 - Centro
CEP: 45.820-000 - Santana - Bahia

DATA	MUNICIPIO	EMPREENHIMENTO
25/05/2024	Santaluz	Construção da Praça e Pavimentação de Paralelepípedo



Foto 19 - Caixa de passagem 30x30cm em chapa de aço galvanizado – fornecimento



Wendel Simões Cruz
13.749.775/0001
RUA SINCERIDADE LTDA
RUA SINCERIDADE 805 - Graça
CEP: 65.440-000

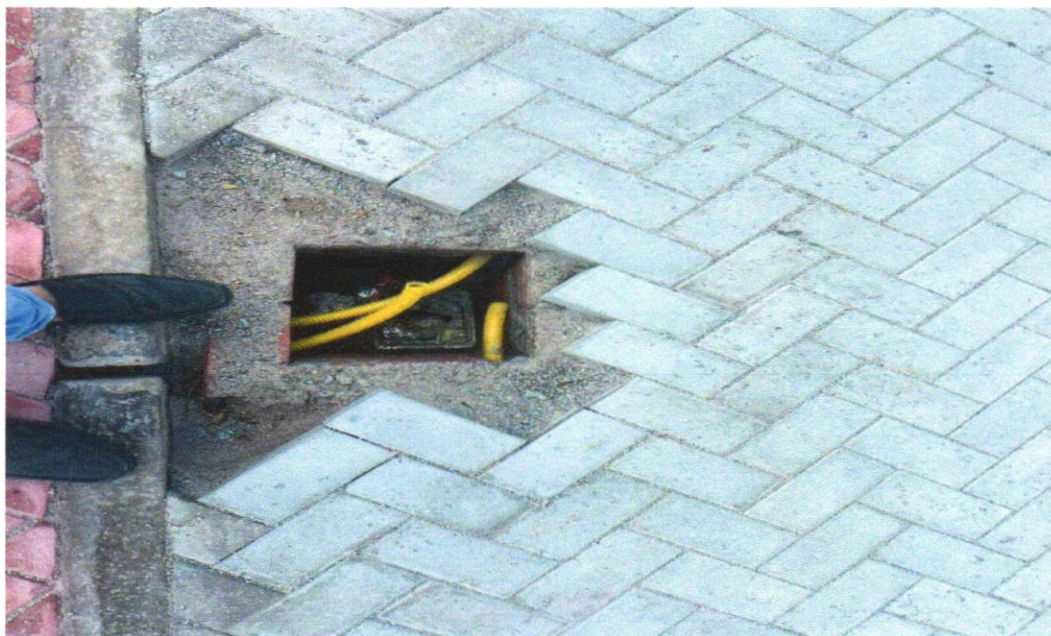

Foto 20 - Fornecimento e instalação de tela aço soldada nervurada CA-60, malha 15x15cm, ferro 4.2mm, painel 2x3m, (1,50kg/m²), Malha Pop Reforçada Gerdau ou similar

TRAVE ASSINADO
Wendel Simões Cruz
13.749.775/0001

DATA	MUNICIPIO	EMPREENHIMENTO
25/05/2024	Santaluz	Construção da Praça e Pavimentação de Paralelepido



Foto 21 – CONTRAPISO EM ARGAMASSA TRAÇO 1:4 (CIMENTO E AREIA), PREPARO MANUAL, APLICADO EM ÁREAS MOLHADAS SOBRE IMPERMEABILIZAÇÃO, ACABAMENTO NÃO REFORÇADO, ESPESSURA 4CM. AF_07/2021



Foto 22 - REGULARIZAÇÃO E COMPACTAÇÃO DE SUBLEITO DE SOLO PREDOMINANTEMENTE ARENOSO. AF_11/2019

Wendel Soares Cruz
CPF: 749.775/0001-0
AV. S. JOSEPHINA LTDA
RUA HILARÍO PEREIRA, 805 - Centro
CEP: 01.000-000 - Santos - SP



DATA	MUNICIPIO	EMPREENHIMENTO
25/05/2024	Santaluz	Construção da Praça e Pavimentação de Paralelepípedo



Foto 23 - EXECUÇÃO DE PAVIMENTO EM PARALELEPÍPEDOS, REJUNTAMENTO COM ARGAMASSA TRAÇO 1:3 (CIMENTO E AREIA). AF_05/2020



Wendel Simões Cruz
CPF: 049.775/0001-0
RUA: ENGENHARIA LTDA.
RUA: HILARÍSSO DEBEN, 800 - Cordeiro
1.238-0, FLORES, Santana - Bahia

25/05/2024
2024

Foto 24 - ASSENTAMENTO DE GUIA (MEIO-FIO) EM TRECHO RETO, CONFECCIONADA EM CONCRETO PRÉ-FABRICADO, DIMENSÕES 100X15X13X30 CM (COMPRIMENTO X BASE INFERIOR X BASE SUPERIOR X ALTURA), PARA VIAS URBANAS (USO VIÁRIO). AF_06/2016

DATA	MUNICÍPIO	EMPREENHIMENTO
25/05/2024	Santaluz	Construção da Praça e Pavimentação de Paralelepípedo



Foto 25 - APLICAÇÃO DE LONA PLÁSTICA PARA EXECUÇÃO DE PAVIMENTOS DE CONCRETO. AF_04/2022



Wendell Simões Cruz
 13.749.775/0001-0
 ENR. ENGENHARIA LTDA.
 RUA INDEPENDÊNCIA, 800 - Centro
 CEP: 41.110-000 - Salvador - Bahia



Foto 26 - PISO EM CONCRETO 20 MPA PREPARO MECÂNICO, ESPESSURA 7CM. AF_09/2020

fr